

埼玉県立和光特別支援学校

訪問部

入学説明会資料

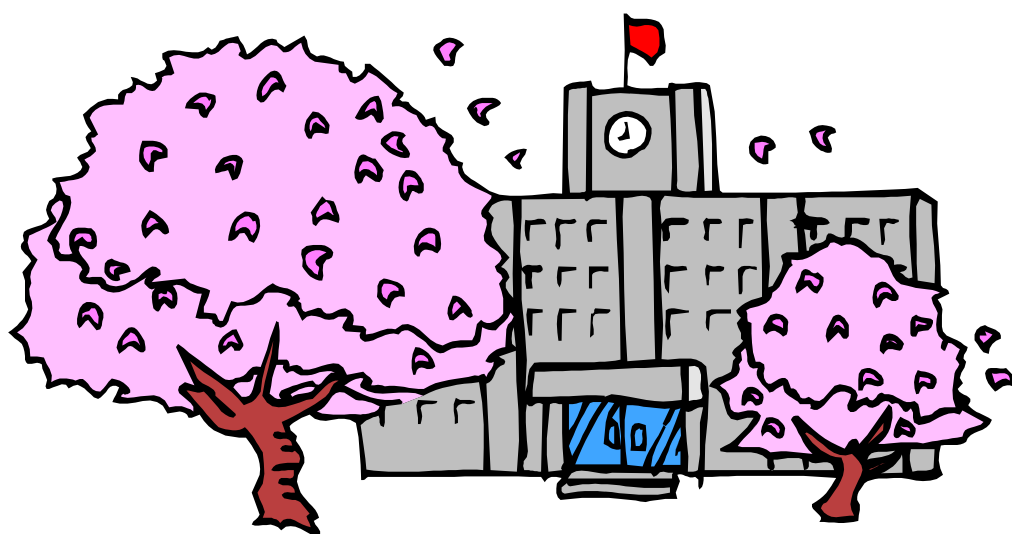

令和5年2月24日(金)

入学説明会資料 訪問部

(※同封しました「小学部 入学転学説明会資料」は、参考になさってください。)

1. 概要

(1) 学校教育目標・訪問部教育目標(小学部低学年のブロック目標も合わせてご覧ください。)

学校教育目標	訪問部教育目標
豊かな表現力を育てる (表現力)	・人との信頼関係をもとに、表現力を豊かにする。
いきいきと生活する力を育てる (自立・自己決定)	・生活や学習に意欲的に取り組む。
進んで学ぶ習慣と基礎的な学力を培う (学習)	・興味関心を広げ、経験を積み重ねる。
協力しあい、人とかかわる力を育てる (仲間意識・社会性)	・外界や人とかかわる力を豊かにする。

(2) 児童生徒数(令和4年度)

小1	小2	小3	小4	小5	小6	中1	中2	中3	高1	高2	高3
	1	1	1	2			1		1		

2. 教育課程について

(1) 日課表(令和4年度のもので、実態に応じて変更もあります。)

小学部

時刻/日	1日目	2日目	3日目
9:30~11:10	自立活動(45分)	自立活動(45分)	自立活動(45分)
または	休憩(10分)	休憩(10分)	休憩(10分)
14:00~15:40	国語(45分)	音楽(45分)	遊びの指導(45分)

- ・授業は1週間に3日です。
- ・小学部は、1日に45分間の授業を2単位時間行います。
- ・自立活動については、(2)をご覧ください。
- ・特別の教科道徳は教育活動全体を通しての指導を行っています。
- ・特別活動は、週計画に位置付けずに実施しています。

中学部・高等部

時刻/日	1日目	2日目	3日目
9:30~11:20	自立活動(50分)	自立活動(50分)	自立活動(50分)
または	休憩(10分)	休憩(10分)	休憩(10分)
14:00~15:50	国語(50分)	音楽(50分)	生活単元学習(50分)

- ・中学・高等部は50分の授業を2単位時間行います。
- ・総合的な探究の時間は、週計画に位置付けずに実施しています。

(2) 自立活動について

(特別支援学校小学部・中学部学習指導要領より)

目標	個々の児童または生徒が自立を目指し、障害による学習上または生活上の困難を主体的に改善・克服するために必要な知識、技能、態度及び習慣を養い、もって心身の調和的発達のための基盤を培う。		
内容	1 健康の保持 4 環境の把握	2 心理的な安定 5 身体の動き	3 人間関係の形成 6 コミュニケーション

(3) 主な行事(詳しい日程は、入学後に配布予定の年間行事予定をご覧ください。)

学期	月	学校行事	訪問部行事	その他
前期	4	入学式(入学生のみ◎)		通年 ・スクーリング学習 ・各学部学年行事 等
	5		訪問部集会◎	
	6	運動集会◎		
	7		訪問部集会◎	
	9		社会体験学習	
後期	10			
	11	文化祭◎		
	12			
	1			
	2		訪問部集会◎	
	3	卒業式(卒業生のみ◎)		

・◎印はスクーリングです。

(4) スクーリングについて

- ・訪問部では家庭で学習するだけでなく、保護者付き添いの下、登校して学校行事や訪問部の集会に参加したり、小1の仲間(親学級)と学習したりすることがあります。
- ・埼玉県訪問教育実施要綱により、原則月に1回以内としています。
- ・登下校に際しては保護者の方が行うか、または、送迎サービスの利用をお願いします。
- ・スクーリングが難しい場合でも、親学級・訪問部の仲間とは様々な活動を通して連携をとりながら、学校生活を共に過ごしていきます。

3. ご家庭へのお願い

- ・健康観察・児童の休憩・保護者の方とお話する時間などを含めて、1日の授業時間に2時間いただいています。
- ・授業の設定時間は、午前 9:30~11:30 ・午後 14:00~16:00 です。
- ・授業中は、保護者の方にご家庭にいていただき、ケア等お願いいたします。
- ・授業当日欠席することになりましたら、8:30~8:40の間に学校へ電話連絡してください。
- ・また、通院・ショートステイ等あらかじめ分かっている場合には事前にお知らせいただけますと助かります。
- ・授業は児童生徒の健康状態が整っていて、ご家族にも風邪等の症状のないときに行います。(体温37.5℃以下)
- ・授業にあたり用意するものは特にありません。洗面所と活動場所のご提供をお願いします。

4. 会計について

学年費 前期3000円、後期3000円

その他 PTA 会費、児童生徒会費、スポーツ振興センター掛金など。

5. 入学式について

- ・4月11日(月)(※中学部・高等部は4月8日)
- ・13:30～ 本校体育館で行います。
- ・保護者用上履きをご持参ください。
- ・入学式では、お子さんと一緒にご参加をお願いしています。
- ・入学式修了後、記念撮影をし、その後懇談会を行います。
- ・ご家庭で行うこともできます。(日程は4月11日以降です。)

6. その他

- ・ご不明な点、ご心配な点等あればお気軽にご連絡ください。(当日対応は難しいことがありますが、承ります。)
- ・授業日については、入学説明会でご相談させていただきます。(全体で調整しますので決定は4月になります。)



和光特別支援学校 訪問部

担当 教諭 堀 佳子

電話 048-465-9770

FAX 048-460-1017